



# Arkeologisk rapport

**Kommune: Melhus**

**Bruksnavn: 25/1**

**Gårdsnr./bnr.: Rakbjørgen**

**Ref.: Arkivsaksnr. 201515686-10**

**Kopi:** Tiltakshaver Lars Høgseth, NTNU -  
Vitenskapsmuseet

## **Arkeologisk rapport i forbindelse med arkeologisk registrering. Detaljplan for Rakbjørga. Uttak og produksjon av pukk, 25/1 i Melhus kommune. V/Rut Helene Langebrekke Eikeland, 14.11.2017**

### **Bakgrunn**

I henhold til gjeldende forskrifter til Lov om kulturminner (kulturminneloven) er fylkeskommunen delegert ansvaret for å ivareta de samlede verneinteresser knyttet til kulturminner i plan- og utbyggingssaker. Alle kulturminner eller spor etter menneskelig virksomhet fra før reformasjonen, det vil si før år 1537, er automatisk fredet etter § 4 i kulturminneloven.

I forbindelse med plan- og utbyggingssaker kan fylkeskommunen kreve at det foretas arkeologiske registreringer forut for en eventuell godkjenning av planen. Tiltakshaver har etter kulturminnelovens § 9 plikt til å undersøke om tiltaket vil virke inn på automatisk fredete kulturminner. Det vil som regel innebære en befaring eller registrering av det aktuelle planområdet av arkeolog fra fylkeskommunen.

I forbindelse med reguleringsplan for ovennevnte område ble det utført en arkeologisk registrering av planområdet av undertegnede. Arbeidet tok til sammen litt over to timer i felt og ble utført 23/8 2017.

### **Planområdet**

Planområdet er bratt og kupert, nærmest en hammer som strekker seg i nord-sørlig retning, relativt lite løsmassedekning, torv over berg, men et par slakere partier med løsmasser. Se kart på neste side. Området er hogstfelt med en del kvist og store kjørespor.

### **Tidligere funn/registreringer**

Det er ikke utført arkeologiske registreringer innenfor planområdet tidligere. Det er heller ikke noen opplysninger i den nasjonale kulturminnedatabasen Askeladden eller andre tilgjengelige arkiver som tilsier at det skal være gjort funn i dette området.

### **Metode**

Hele planområdet ble gått over og visuelt registrert. Dette skjer ved at det foretas observasjon av synlige strukturer i overflaten, samt at det stikkes med jordbor for å sondere grunnforholdene og eventuell forekomst av trekull i grunnen. Ved visuell befaring registreres gravhauger/røyser, rydningsrøyser, steingjerder, fangstgroper, kullgroper, tjæremiler i myr, hulveger, hustuffer og liknende.

På forhånd var det satt opp prognose for kullgroper.

**Kart over planområdet:**

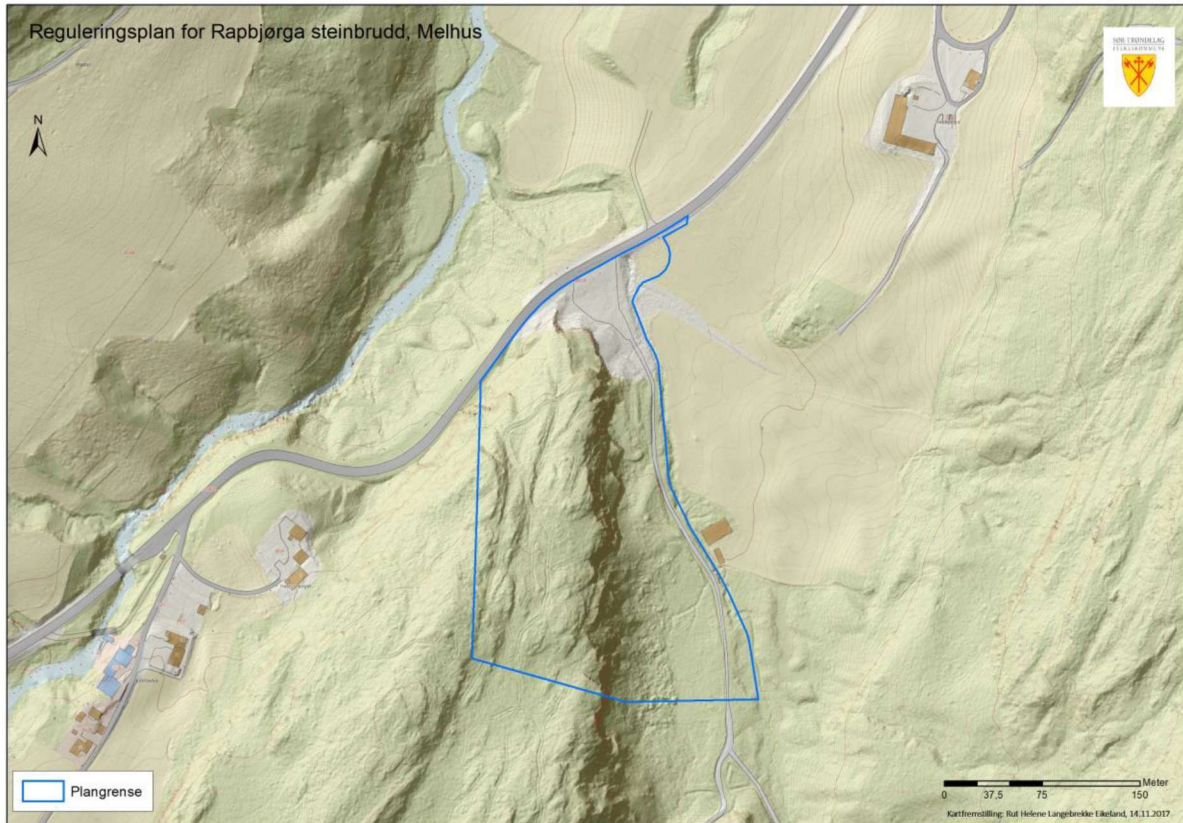

**Konklusjon**

Det ble ikke gjort arkeologisk registreringer av noe slag under befaringen.

Trondheim, 14.11.2017

Rut Helene Langebrekke Eikeland  
Seniorrådgiver/arkeolog